

93000 00 501WФ

A-A

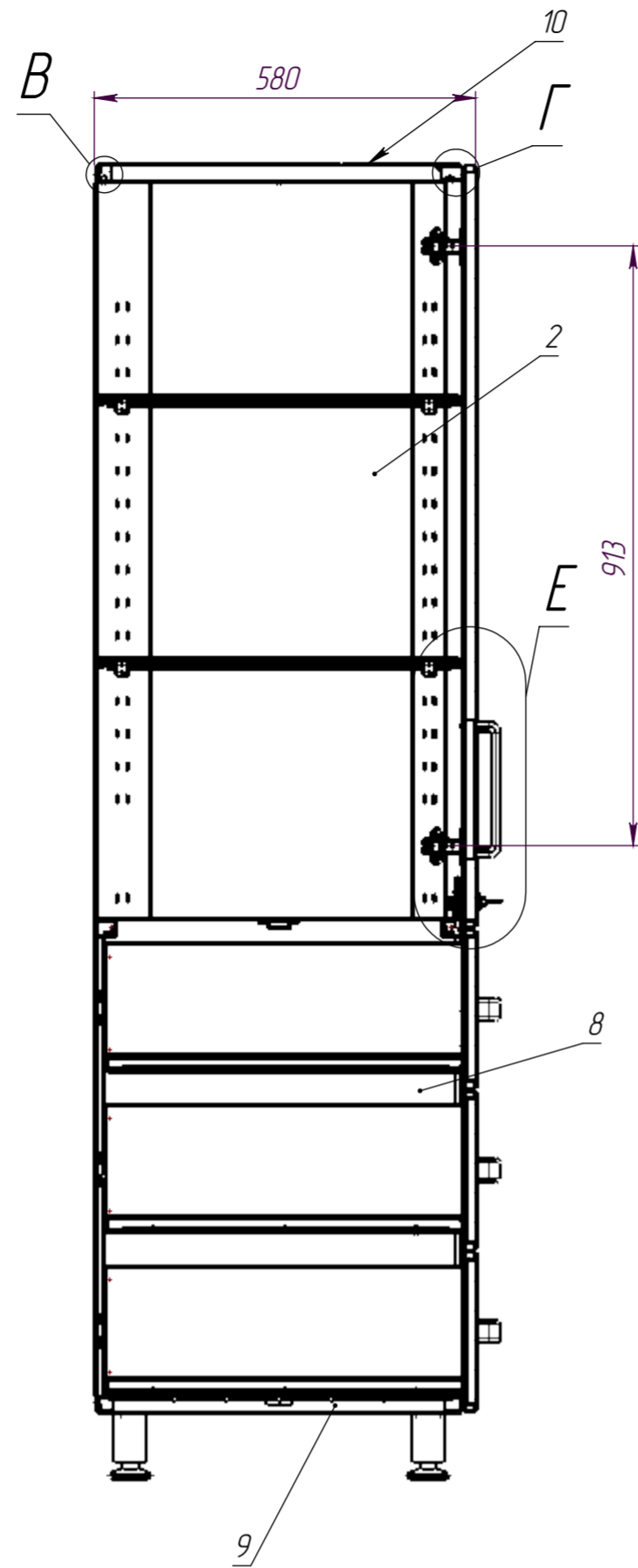

E (1:2)

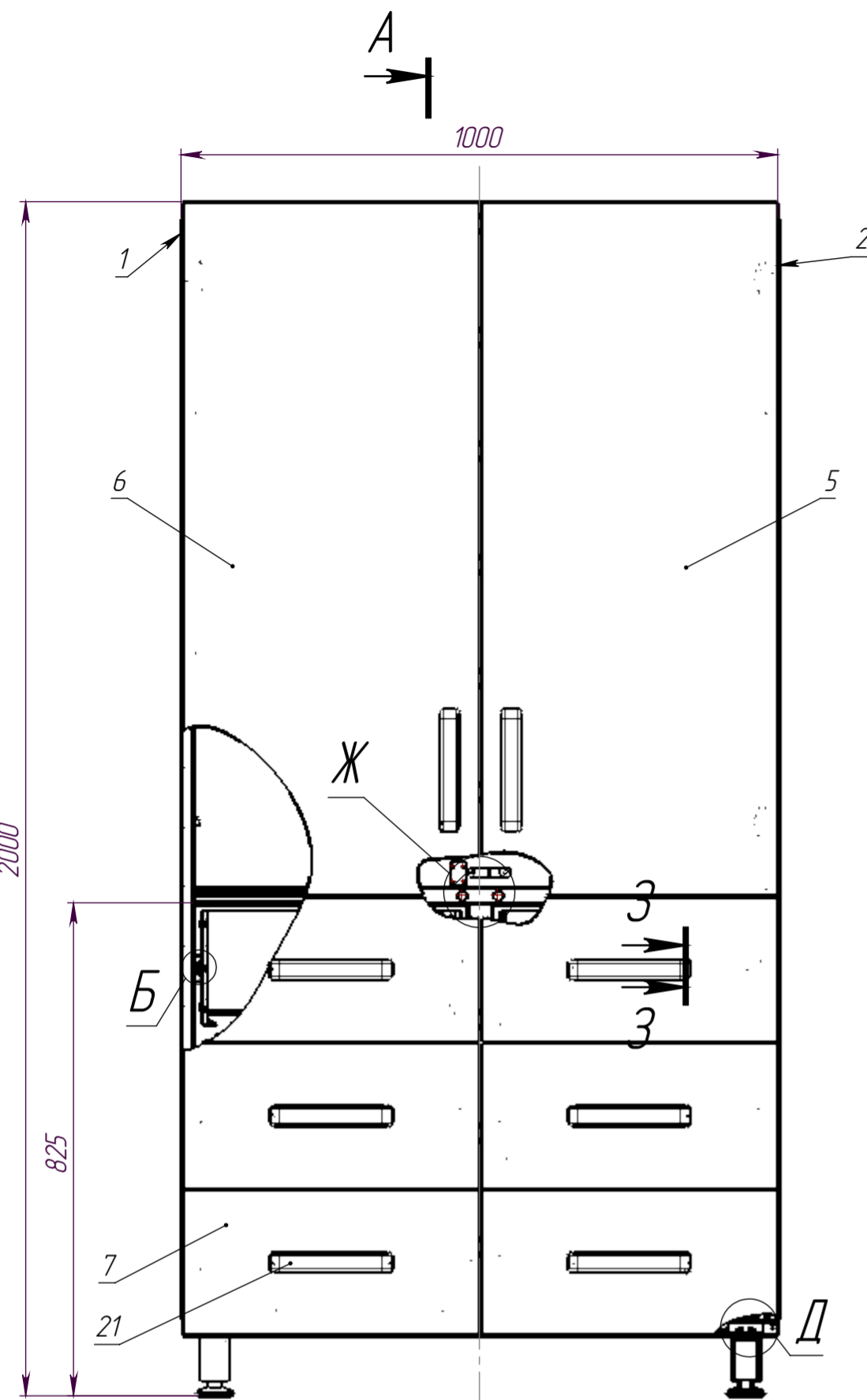
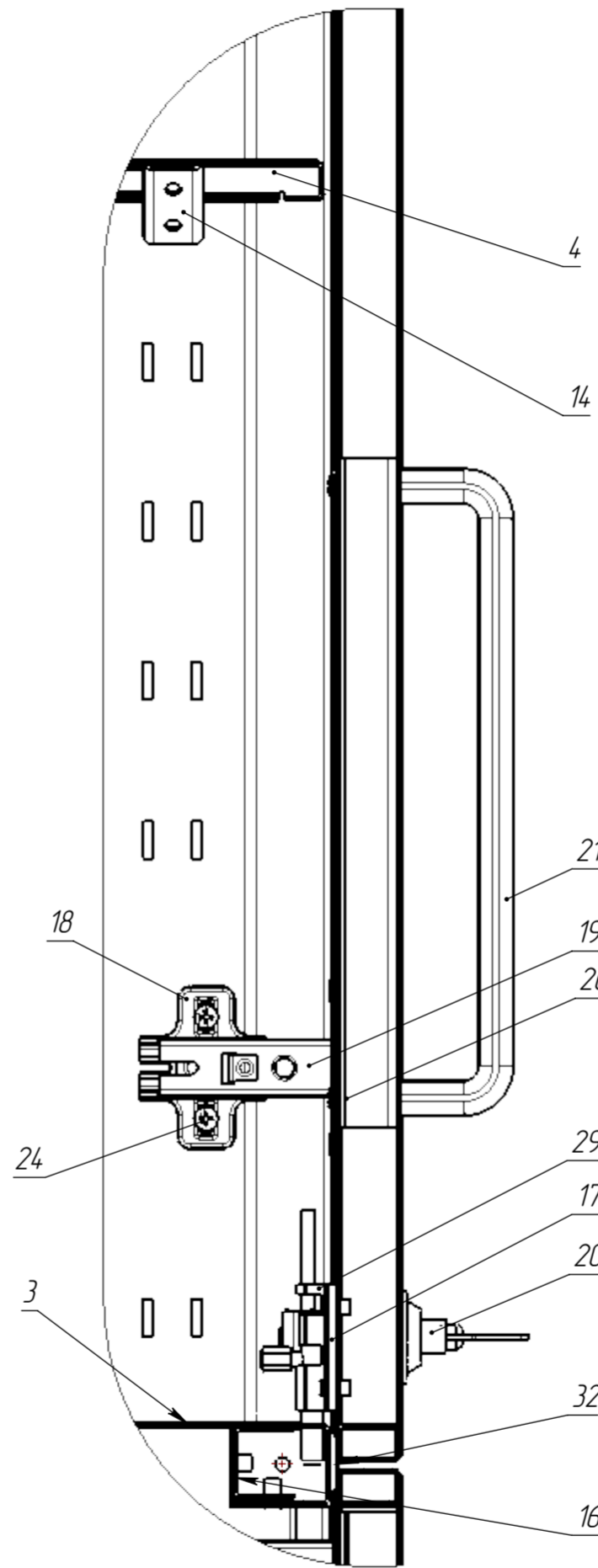

Ж (1:2)

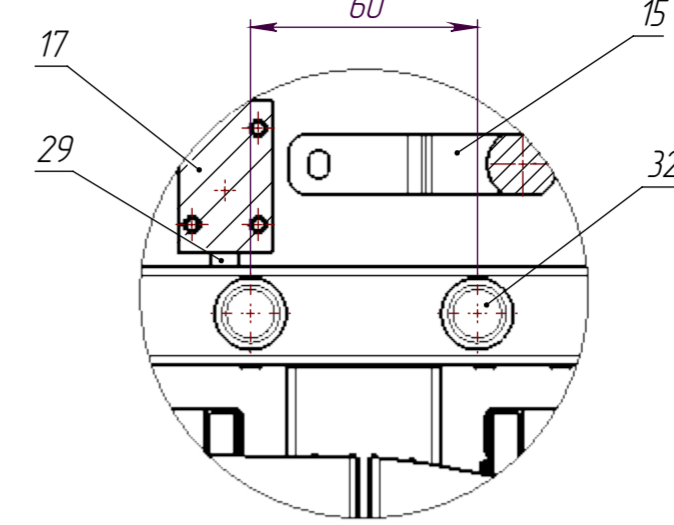

3-3 (1:2)

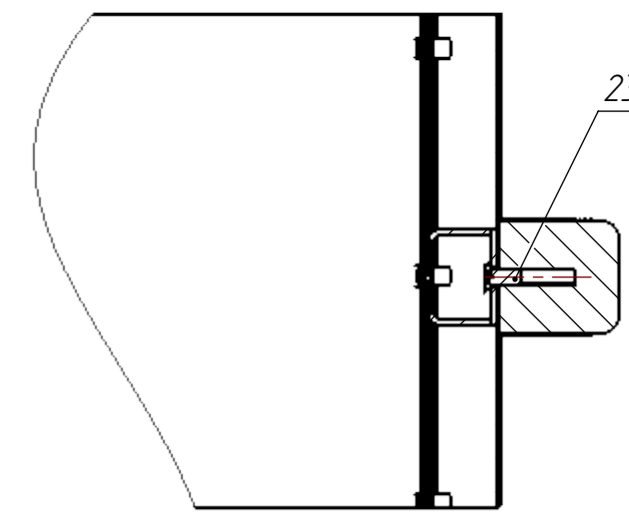

1. *Размеры для справок.
2. H12, h12, ±IT12/2.

| Поз | Формат | Обозначение | Наименование | Кол-во | Примечание |
|-----|--------|------------------|---------------------------------------------------------|--------|------------------------|
| 1 | A2 | ФМ105 10 000 | Боковина в сборе | 1 | |
| 2 | A2 | ФМ105 15 000 | Боковина в сборе | 1 | см. черт. ФМ105 10 000 |
| 3 | A3 | ФМ101 50 000-05 | Полка разделительная | 1 | RAL 9016 |
| 4 | A3 | ФМ101 55 000-05 | Полка в сборе | 2 | RAL 9016 |
| 5 | A3 | ФМ103 60 000-04 | Дверь | 1 | RAL 9016 |
| 6 | A3 | ФМ103 63 000-04 | Дверь | 1 | RAL 9016 |
| 7 | A3 | ФМ105 40 000-05 | Ящик | 6 | |
| 8 | A3 | ФМ105 45 000-05 | Стойка средняя | 1 | RAL 9016 |
| 9 | A4 | ФМ101 20 000-05 | Основание в сборе | 1 | RAL 9016 |
| 10 | A3 | ФМ101 30 001-05 | Крышка верхняя | 1 | RAL 9016 |
| 11 | A4 | ФМ101 00 001-04 | Стенка задняя | 1 | RAL 9016 |
| 12 | A4 | ФМ101 00 002-03 | Вставка | 1 | RAL 9016 |
| 13 | A4 | ФМ101 00 003 -03 | Накладка | 1 | RAL 9016 |
| 14 | A4 | ФМ101 00 004 | Зацеп | 8 | RAL 9016 |
| 15 | A4 | ФМ101 00 006 | Язычок | 1 | RAL 9016 |
| 16 | A4 | ФМ105 00 020 | Стяжка | 2 | RAL 9016 |
| 17 | A4 | ФМ105 00 021 | Проставка | 1 | RAL 9016 |
| 18 | | | Площадка Slide-on установочная H=2 | 4 | Арт. 520216M502C |
| 19 | | | Петля Slide-on стандартная 90/110 накладная | 4 | W95087A |
| 20 | | | Замок механический с круглым ключем 28 мм | 1 | |
| 21 | | | Ручка сода медельная алюминий, 192мм 2021 ALUMINIUM 19 | 8 | |
| 22 | | | Винт АМ4х20.56.013 ГОСТ 174.73-80 | 16 | |
| 23 | | | Винт А.2М4-6дх10.56.013 ГОСТ 174.75-80 | 12 | |
| 24 | | | Винт А.2М4-6дх12.56.013 ГОСТ 174.75-80 | 16 | |
| 25 | | | Винт М4х12 DIN 967 | 14 | |
| 26 | | | Винт М4х30 DIN 967 | 4 | |
| 27 | | | Основание направляющей МДМ 1045-22 В | 12 | |
| 28 | | | Полз направляющей МДМ 1045-22 В | 12 | |
| 29 | | | Шпингалет DB-15-40-BRASS (Сатин) | 1 | |
| 30 | | | Опора сталь, круглая, хром, Н100мм, d45мм, арт.12201862 | 4 | |
| 31 | | | Заклепка 4x8.016 ГОСТ 12638-80 | 163 | |
| 32 | | | Демпфер самоклеющийся 19x2 НWP-28 | 4 | |

Первичная применимость ФМ105 00 000

Справочный номер ФМ105 00 000

Б (1:1)

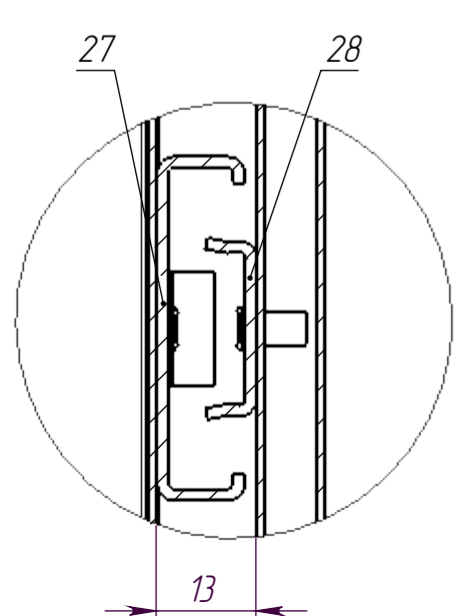

В (1:1)

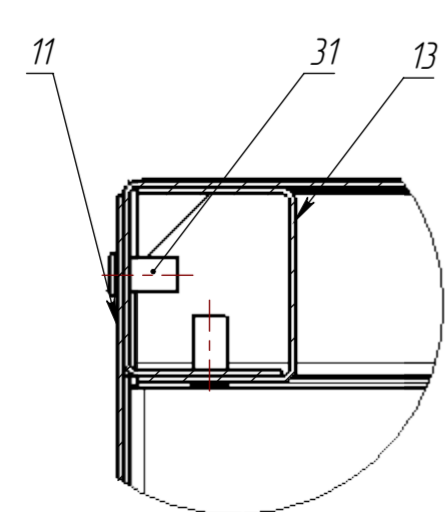

Г (1:1)

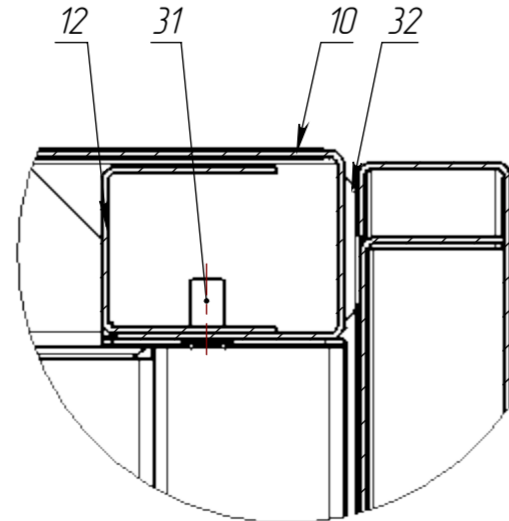

Д (1:2)

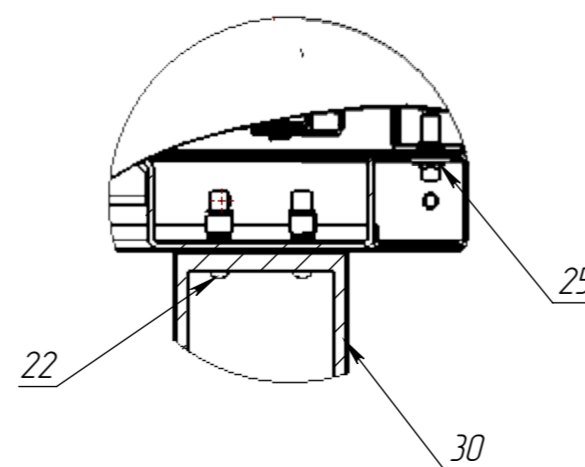

ФМ105 00 000СБ

Шкаф тип 5 (1000x580x2000) Сборочный чертеж

| | | | | | |
|---|-----------|------|----------|---------|------|
| 1 | Изм | Лист | № докум. | Подпись | Дата |
| | | | | | |
| | Проверил | | | | |
| | Т. контр. | | | | |
| | Нач. отд. | | | | |
| | Н. контр. | | | | |
| | Утвердил | | | | |

| | | |
|--------|----------|---------|
| Литера | Масса | Масштаб |
| | 14.9.910 | 1:10 |
| Лист | 1 | Листов |
| | | 1 |

